Ayuntamiento de Valdemoro
Concejalía de Educación, Juventud, Deportes e Igualdad

# X ACUATLÓN INFANTIL VALDEMORO

**FASE LOCAL DEPORTE INFANITL COMUNIDAD DE MADRID**

**Fecha: 9 mayo 2021**

**Lugar:** Valdemoro. Piscina Municipal Valdesanchuela(C/Valdesanchuela s/n)

**Hora:** 09:30horas

**Características de la prueba**: La prueba consta de tres partes diferenciadas.

- Segmento carrera a pie
- Segmento de natación en piscina climatizada
- Segmento de carrera a pie

## Participación

- Niños/as de las categorías pre-benjamín, benjamín, alevín.
- **Es obligatorio saber nadar o al menos saber desplazarse en el medio acuático sin ninguna ayuda auxiliar.**
- Se establece un límite de 30 deportistas por categoría, para asegurar el buen desarrollo de la prueba (total de 180 deportistas entre todas las categorías).
- **El día de la prueba no se realizan inscripciones.**

**1ª SALIDA: 10:00h**

Alevín femenina (2009-2010)

(500mts Carrera + 100mts Natación + 500mts Carrera)

**2ª SALIDA: 10:40h**

Alevín masculina (2009-2010)

(500mts Carrera + 100mts Natación + 500mts Carrera)

**3ª SALIDA: 11:20h**

Benjamín femenina (2011-2012)

(250mts Carrera + 50mts Natación + 250mts Carrera)

**4ª SALIDA: 11:50h**

Benjamín masculina (2011-2012)

(250mts Carrera + 50mts Natación + 250mts Carrera)

**5ª SALIDA: 12:20h**

Prebenjamín femenina (2013 y 2014)

(125mts Carrera + 20mts Natación + 125mts Carrera)

**6ª SALIDA: 12:45h**

Prebenjamín masculina (2013 y 2014)

(125mts Carrera + 20mts Natación + 125mts Carrera)

**13:00h ENTREGA DE PREMIOS**

## INSCRIPCIONES:

**GRATUITA, indicando nombre, apellidos, club o colegio, dni y fecha nacimiento**

**Solo y exclusivamente a través del mail: gestion.deportes@ayto-valdemoro.org**

**Se considera inscripción confirmada cuando la organización así lo comunique al deportista vía mail.**

## Desarrollo del evento:

La prueba comienza con el primer segmento de carrera a pie sobre un circuito de una o dos vueltas según la distancia de cada categoría.
A continuación se produce la transición de carrera a la piscina, donde se quitan las zapatillas y la camiseta, se colocan el gorro y las gafas de natación y se realiza el segmento acuático, sobre distancia según categoría.
En la categoría benjamín y alevín, los deportistas deberán salir del agua y completar varias vueltas para completar la totalidad de la distancia establecida.
Por último se realiza otra transición, donde los deportistas se vuelven a calzar las zapatillas, se quitan el gorro y las gafas y recorren el último segmento de carrera a pie final.

## PREMIOS:

- Trofeo a los 3 primeros de cada categoría
- **Colegios o club:** trofeo al de mayor participación

## OTRAS CARACTERÍSTICAS:

Avituallamiento líquido al finalizar cada prueba.

## CONTACTO PARA CUALQUIER DUDA:

Antonio Molina: 91 809 96 05 gestión.deportes@ayto-valdemoro.org

## REGLAMENTO:

1. Podrán participar todos aquellos niños/as que lo deseen dentro de las categorías establecidas.
2. El marcaje de cada deportista se realizará una hora antes de la prueba hasta 30 minutos antes del inicio. Pasado este tiempo no se podrá participar.
3. Toma de temperatura obligatoria, previo al marcaje. Con temperatura superior a 37,2ºC no se permitirá la participación.
4. Salida en línea, con mascarilla obligatoria, hasta el inicio de la competición. Se habilitara un contenedor para tirarlas.
5. Al finalizar el último segmento de carrera a pie, recibirán una mascarilla, que se deberán poner de forma obligatoria, nada más traspasar la línea de meta.
6. Una vez finalizada la prueba, deberán abandonar la instalación, no estando permitido permanecer en la misma durante el desarrollo de las siguientes pruebas (a excepción de los premiados en la entrega final de trofeos)
7. En el segmento de natación es **obligatorio el uso de gorro de natación**, que tendrá que llevar cada deportista, ya que la organización NO los facilita. El gorro se pondrá antes de introducirse en el agua y no se quitará hasta llegar al box después del segmento acuático.
8. Cada club o entidad participante (colegio) podrá acreditar dos colaboradores en zona de boxes.
9. Para todo aquello no dispuesto en este reglamento se atendrá a la normativa del Programa deporte infantil de la Comunidad de Madrid
10. Toda reclamación deberá presentarse ante el comité de apelación de la prueba, depositando una fianza de 10€ que se devolverá en el caso de prosperar.
11. La asistencia de padres estará permitida, un acompañante por deportista, según aforo, en los espacios habilitados para tal efecto, siempre y cuando la situación epidemiológica actual lo permita.

**DESARROLLO DE LA COMPETICIÓN:**

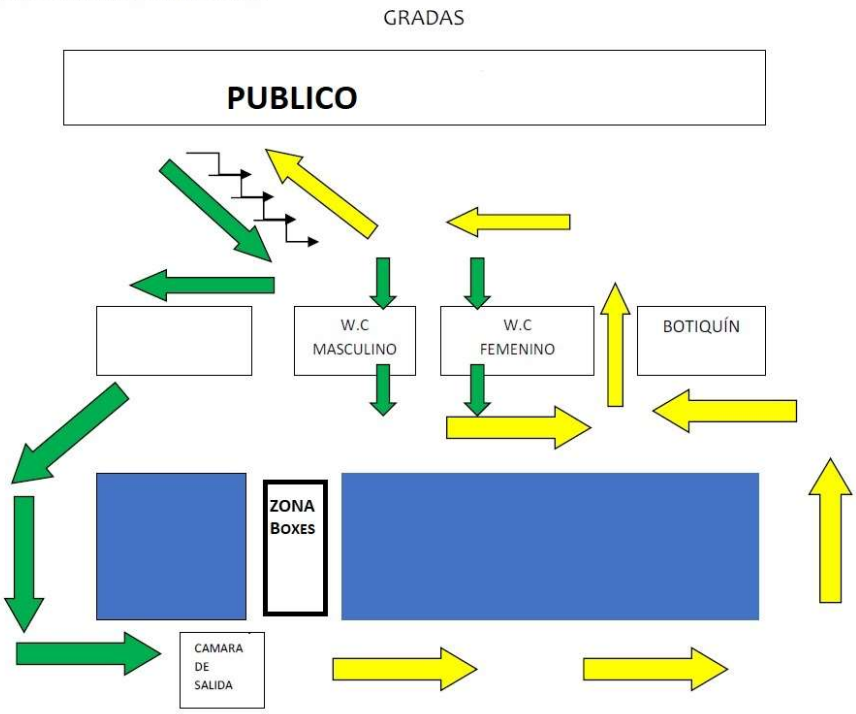


## FLUJO DE DEPORTISTAS EN LA COMPETICIÓN:

Los deportistas seguirán el esquema de movimiento que se detalla en el gráfico superior. Desde su ubicación seguirán las flechas verdes hasta llegar a Cámara de Salida, donde dejarán sus pertenencias cerradas en una bolsa y una vez terminada la prueba seguirán las flechas amarillas hasta la salida de la piscina.

En el caso del W.C se permitirá el uso, limitándose a 1 persona.

## UTILIZACIÓN DE LOS VESTUARIOS y DUCHAS:

El uso de vestuarios y duchas queda totalmente prohibido.

Ayuntamiento de Valdemoro

Concejalía de Educación, Juventud, Deportes e Igualdad

# ACUATLON VALDEMORO
# RECORRIDO NATACION
# DISTANCIA SEGÚN CATEGORIA

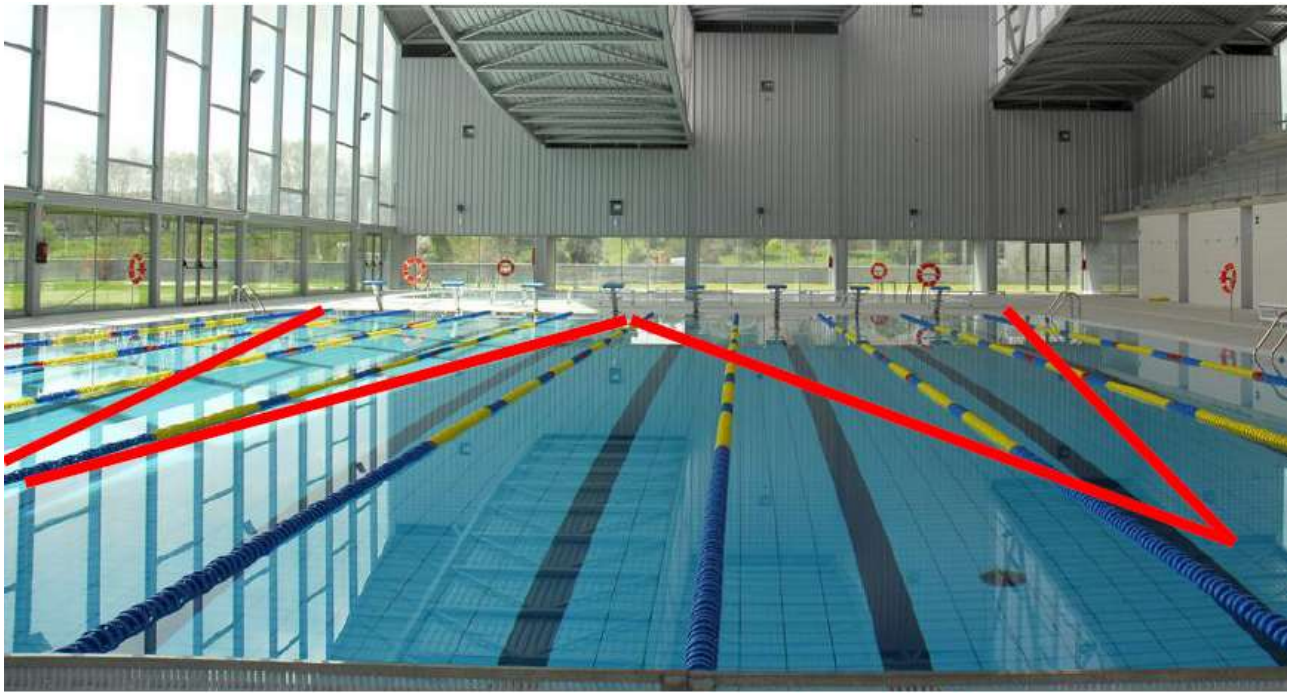

**RECORRIDO ALEVIN**
**500M CARRERA (DOS VUELTAS) +100M NATACION+500M CARRERA (2 VUELTAS)**

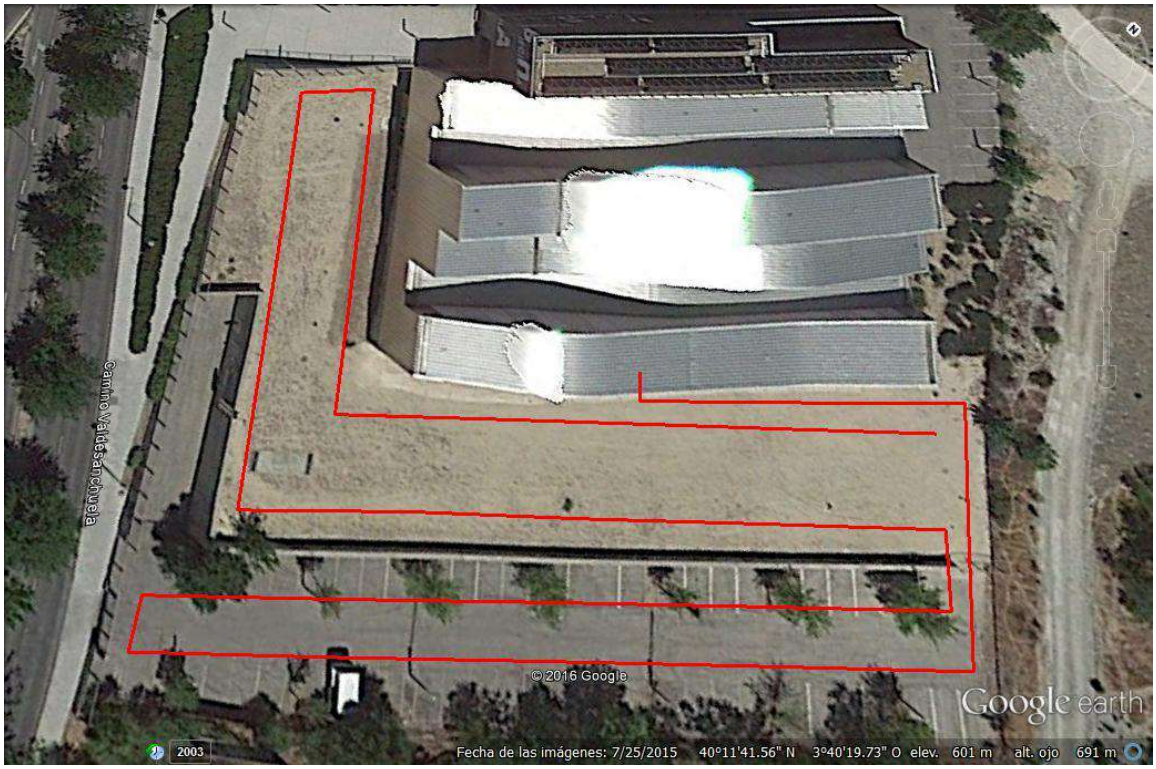

Ayuntamiento de Valdemoro

Concejalía de Educación, Juventud, Deportes e Igualdad

**RECORRIDO BENJAMIN**
**250M CARRERA (UNA VUELTA) +50M NATACION+250M CARRERA (1 VUELTA)**

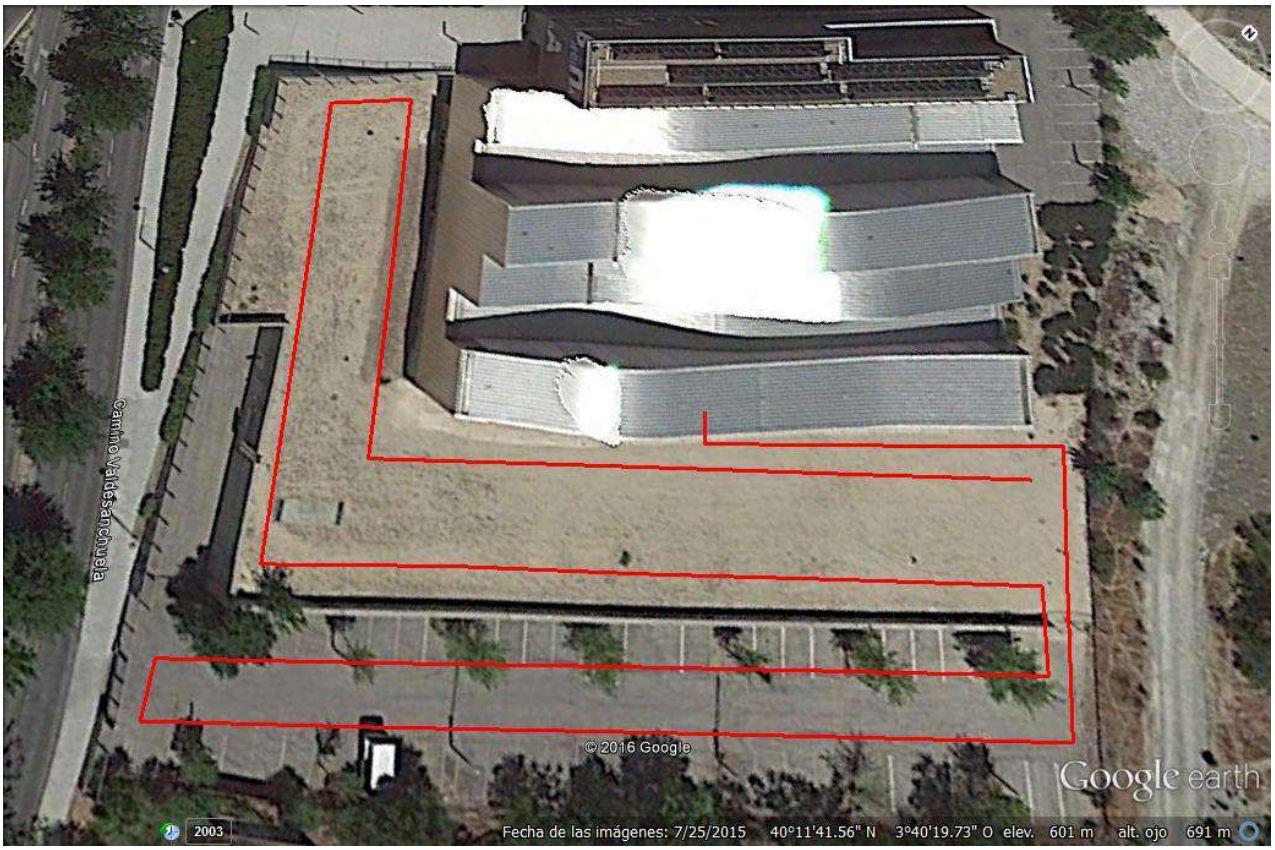

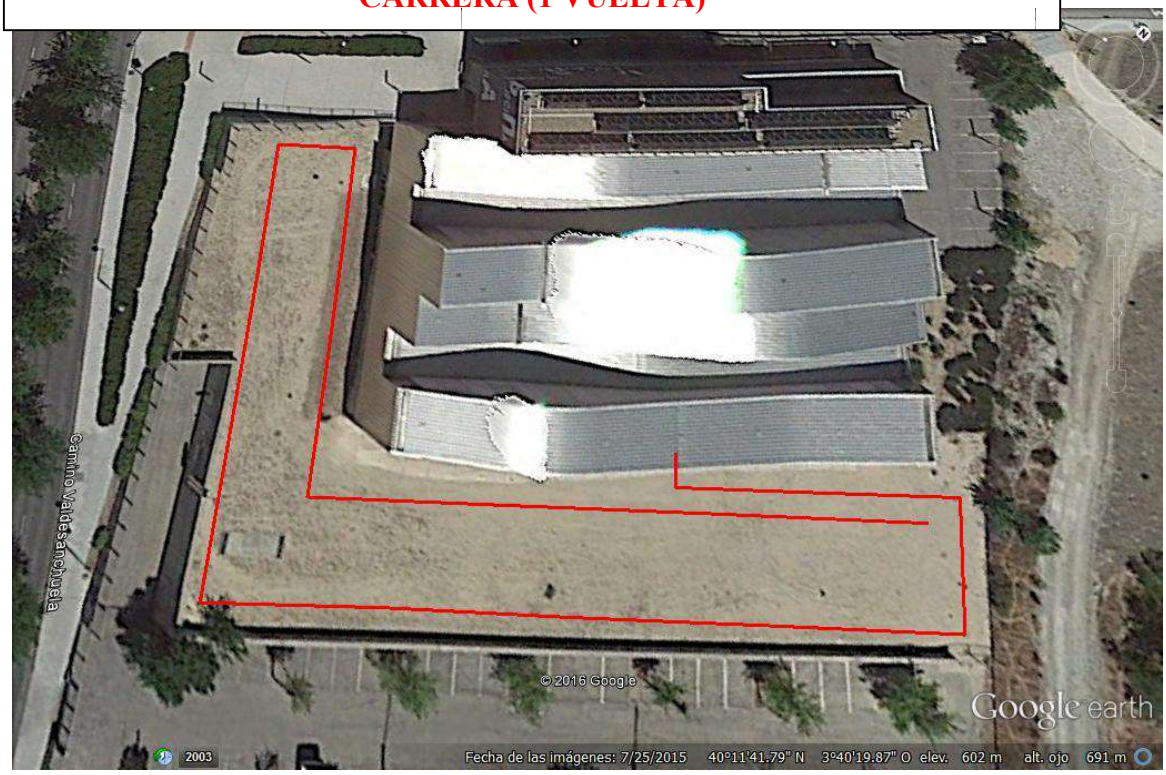
**RECORRIDO PRE-BENJAMIN**
**125M CARRERA (UNA VUELTA) +20M NATACION+125M CARRERA (1 VUELTA)**