



XIII ACUATLÓN ESCOLAR INFANTIL VALDEMORO

FASE LOCAL DEPORTE INFANTIL COMUNIDAD DE MADRID

Fecha: 4 mayo 2024

Lugar: Valdemoro. Piscina Municipal Valdesanchuela (C/Felipe III , s/n)

Hora: 10:00horas

Características de la prueba: La prueba consta de tres partes diferenciadas.

- Segmento carrera a pie
- Segmento de natación en piscina climatizada
- Segmento de carrera a pie

Participación

- Niños/as de las categorías prebenjamín, benjamín, alevín (años de nacimiento de las categorías según normativa del programa deporte infantil)
- **Es obligatorio saber nadar o al menos saber desplazarse en el medio acuático sin ninguna ayuda auxiliar.**
- Se establece un límite de 50 deportistas por categoría, para asegurar el buen desarrollo de la prueba (total de 300 deportistas entre todas las categorías).
- **El día de la prueba no se realizan inscripciones.**

1ª SALIDA: 10:00h

Alevín femenino (2012-2013)

(500mts Carrera + 100mts Natación + 500mts Carrera)

2ª SALIDA: 10:30h

Alevín masculino (2012-2013)

(500mts Carrera + 100mts Natación + 500mts Carrera)



3ª SALIDA: 11:00h

Benjamín femenina (2014-2015)

(250mts Carrera + 50mts Natación + 250mts Carrera)

4ª SALIDA: 11:20h

Benjamín masculina (2014-2015)

(250mts Carrera + 50mts Natación + 250mts Carrera)

5ª SALIDA: 11:40h

Prebenjamín femenino (2016 y 2017)

(125mts Carrera + 20mts Natación + 125mts Carrera)

6ª SALIDA: 12:00h

Prebenjamín masculino (2016 y 2017)

(125mts Carrera + 20mts Natación + 125mts Carrera)

7ª SALIDA: 12:20h

FAMILIAR: Niño/a (de cualquiera de las categorías anteriores) + padre/madre.

500mts Carrera (padre / madre) +50mts Natación (niño/a) + 250mts Carrera (ambos a la vez)

12:45h ENTREGA DE PREMIOS

DNINSCRIPCIONES:

Del 8 abril al 2 de mayo.

GRATUITA, indicando nombre, apellidos, club o colegio, DNI y fecha nacimiento.

En la modalidad familiar, indicar nombre asignado a la pareja.

Solo y exclusivamente a través del mail: amolinao@valdemoro.es

Se considera inscripción confirmada cuando la organización así lo comunique al deportista vía mail.



Desarrollo del evento:

La prueba comienza con el primer segmento de carrera a pie sobre un circuito de una o dos vueltas según la distancia de cada categoría.

A continuación, se produce la transición de carrera a la piscina, donde se quitan las zapatillas y la camiseta, se colocan el gorro y las gafas de natación y se realiza el segmento acuático, sobre distancia según categoría.

En la categoría benjamín y alevín, los deportistas deberán salir del agua y completar varias vueltas para completar la totalidad de la distancia establecida.

Por último, se realiza otra transición, donde los deportistas se vuelven a calzar las zapatillas, se quitan el gorro y las gafas y recorren el último segmento de carrera a pie final.

PREMIOS:

- Trofeo o medalla a los 3 primeros de cada categoría
- **Colegios o club:** trofeo al de mayor participación

OTRAS CARACTERÍSTICAS:

CONTACTO PARA CUALQUIER DUDA:

Antonio Molina: 91 809 96 05 amolinao@valdemoro.es

REGLAMENTO:

1. Podrán participar todos aquellos niños/as que lo deseen dentro de las categorías establecidas.
2. El marcaje de cada deportista se realizará una hora antes de la prueba hasta 30 minutos antes del inicio. Pasado este tiempo no se podrá participar.
3. En el segmento de natación es **obligatorio el uso de gorro de natación**, que tendrá que llevar cada deportista, ya que la organización NO los facilita. El gorro se pondrá antes de introducirse en el agua y no se quitará hasta llegar al box después del segmento acuático.
4. Cada club o entidad participante (colegio) podrá acreditar un colaborador en zona de boxes.
5. Para todo aquello no dispuesto en este reglamento se atenderá a la normativa del programa Deporte Infantil de la Comunidad de Madrid
6. La asistencia de padres estará permitida, según aforo, en los espacios habilitados para tal efecto.



DESARROLLO DE LA COMPETICIÓN:

GRADAS

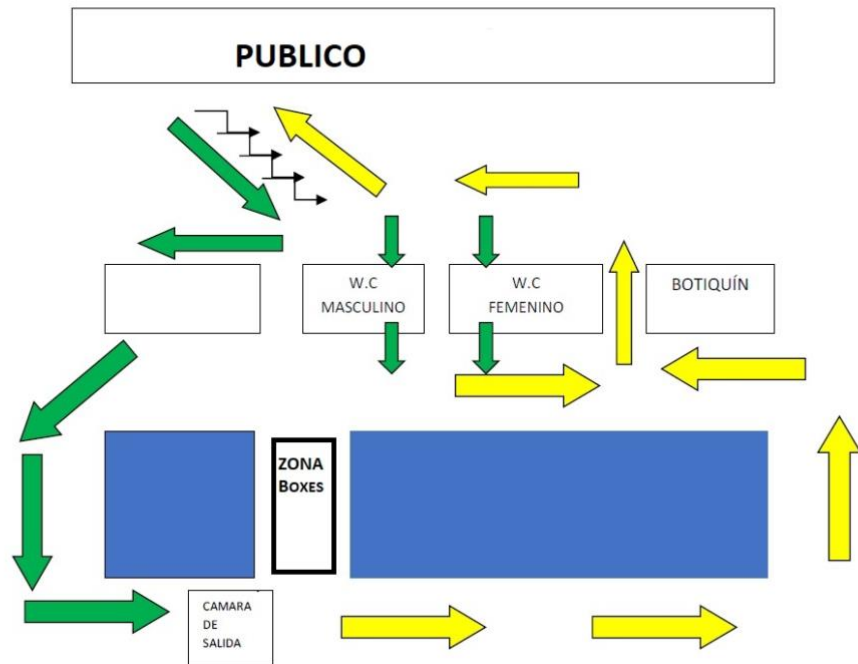

FLUJO DE DEPORTISTAS EN LA COMPETICIÓN:

Los deportistas seguirán el esquema de movimiento que se detalla en el gráfico superior. Desde su ubicación seguirán las flechas verdes hasta llegar a Cámara de Salida, donde dejarán sus pertenencias cerradas en una bolsa y una vez terminada la prueba seguirán las flechas amarillas hasta la salida de la piscina.

UTILIZACIÓN DE LOS VESTUARIOS y DUCHAS:

El uso de vestuarios y duchas está permitido.



ACUATLON VALDEMORO RECORRIDO NATACION DISTANCIA SEGÚN CATEGORIA

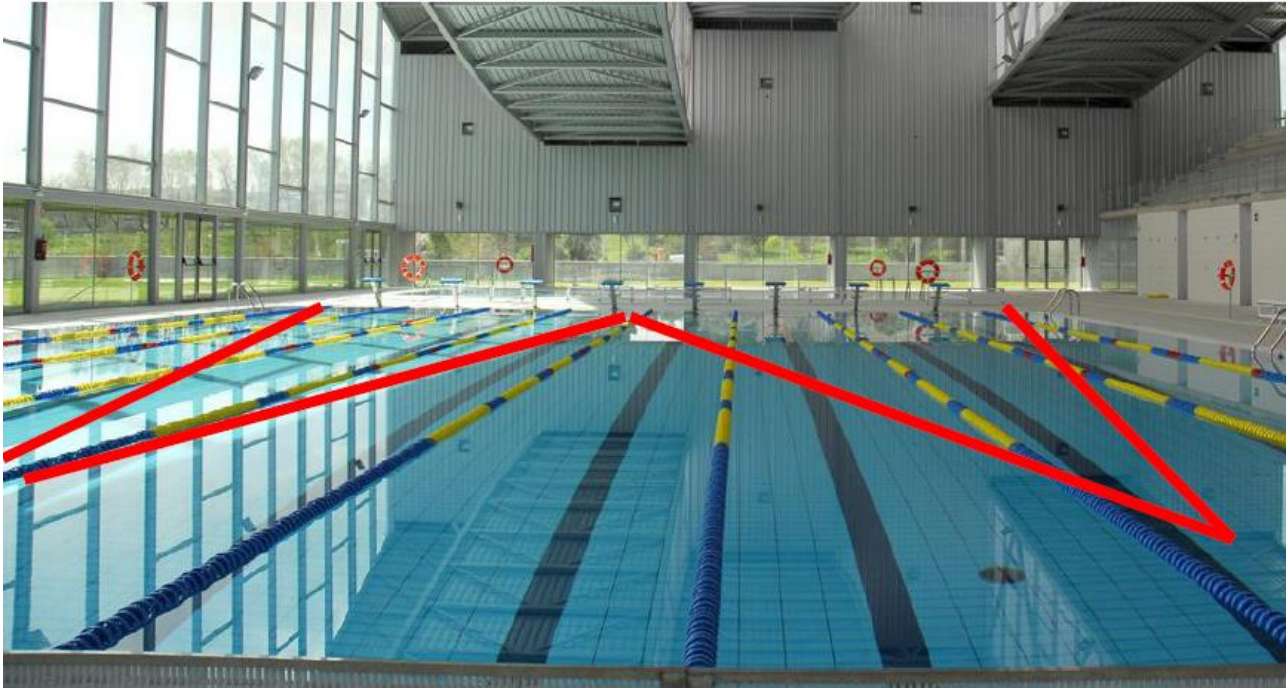

RECORRIDO ALEVIN
500M CARRERA (DOS VUELTAS) +100M NATACION+500M
CARRERA (2 VUELTAS)





RECORRIDO BENJAMIN
250M CARRERA (UNA VUELTA) +50M NATACION+250M
CARRERA (1 VUELTA)

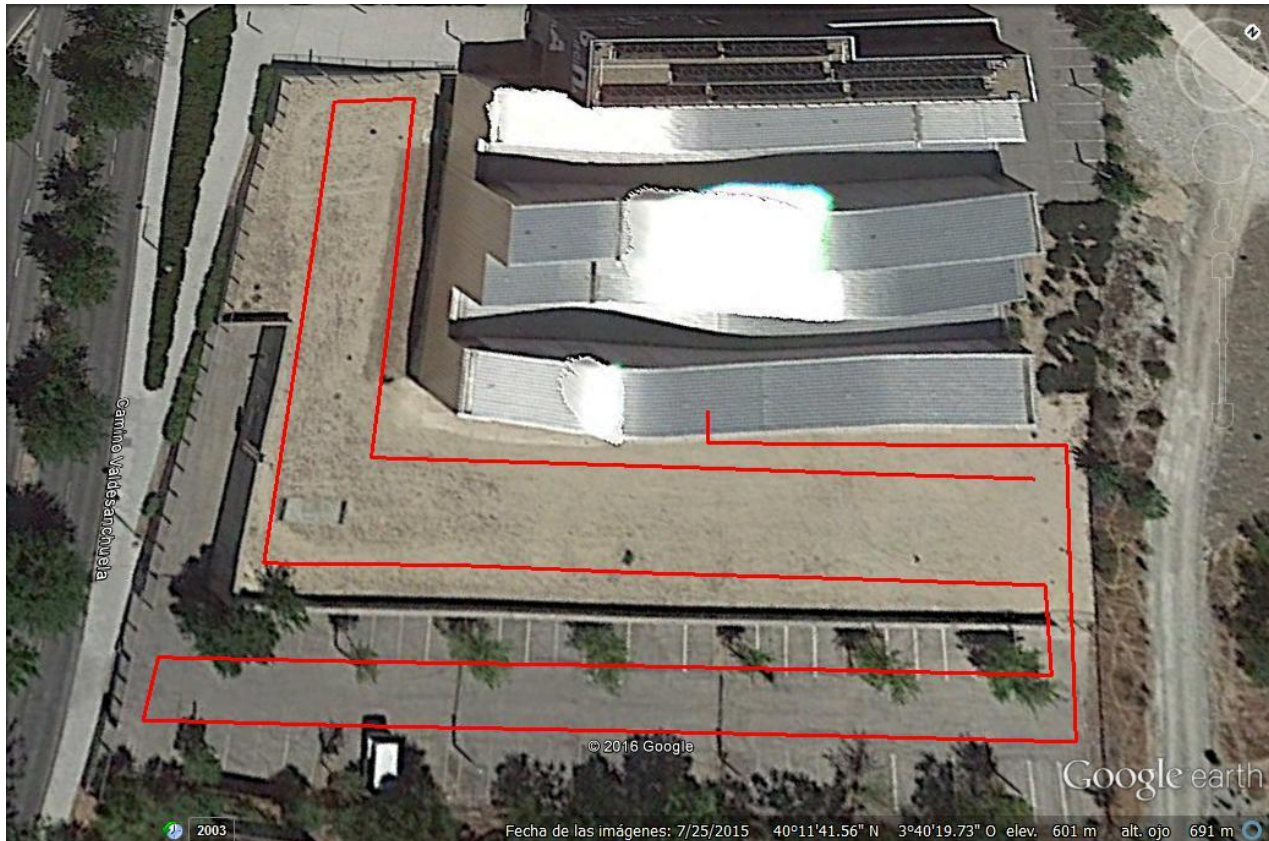

RECORRIDO PRE-BENJAMIN
125M CARRERA (UNA VUELTA) +20M NATACION+125M
CARRERA (1 VUELTA)

